PROGRAMA MUNICIPAL DE DESARROLLO URBANO TOLIMÁN

SIMBOLOGÍA

Equipamientos

- EC: Educación y Cultura
- AS: Administración y Servicio
- SA: Salud y Asistencia
- RD: Recreación y Deporte
- IN: Industria
- CA: Comercio y Abasto
- Iglesias

Equipamientos de la localidad Tolimán

E-SA-1	Clínica del IMSS
E-EC-2	CDI
E-SA-3	Auditorio
E-RD-4	Canchas
E-SA-5	Clínica del ISSSTE
E-EC-6	Lienzo Charro
E-7	Iglesia
E-CA-8	Mercado
E-SA-9	Hospital SSA
E-AS-10	Tanque
E-EC-11	Jardín de niños
E-SA-12	Módulo DIF
E-EC-13	Centro Indígena
E-EC-14	Escuela Primaria Emiliano Zapata
E-EC-15	Telesecundaria
E-SA-16	Centro de Salud
E-EC-17	Biblioteca

Equipamientos de la localidad Tolimán

E-IN-1	Calera San Antonio
E-AS-2	Tanque de agua
E-EC-3	Capilla familiar
E-EC-4	Jardín de niños
E-CT-5	Antena Telmex
E-EC-6	Telesecundaria
E-RD-7	Jardín central
E-8	Iglesia
E-AS-9	Biblioteca y delegación municipal
E-EC-10	Capilla familiar
E-EC-11	Primaria estatal Casa del Pueblo
E-EC-12	Casa de Cultura
E-RD-13	Cancha de futbol
E-RD-14	Cancha de basquetbol
E-RD-15	Juegos infantiles
E-SA-16	Clínica municipal SSA
E-AS-17	Panteón
E-EC-18	Capilla familiar

Equipamientos de la localidad Casa Blanca

E-AS-1	Tiradero
E-EC-2	Escuela primaria

Ubicación de escuelas a nivel municipal

- Preescolar
- Primarias
- Secundarias
- Bachillerato

Centro de Salud Rural

- Carrizalillo
- Casa Blanca
- Casas Viejas
- Panales
- San Miguel Tolimán
- San Pablo Tolimán
- Tolimán

SIMBOLOGÍA BASE

- Limite Estatal
- Limite Municipal
- Traza Urbana
- Área Urbana
- Cuerpo de Agua
- Escurrimientos
- Curva de Nivel (cotas en m.s.n.m.)
- Carretera Estatal
- Pavimentada
- Terracería
- Brecha
- Vereda

PODER EJECUTIVO DEL ESTADO DE QUERÉTARO
SECRETARÍA DE DESARROLLO URBANO Y OBRAS PÚBLICAS

H. Ayuntamiento de Tolimán

LOCALIZACIÓN

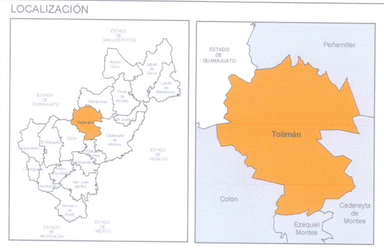

Escala Municipal: 1:95,000

PLANO No. D - 07 B

EQUIPAMIENTO URBANO

Casa Blanca

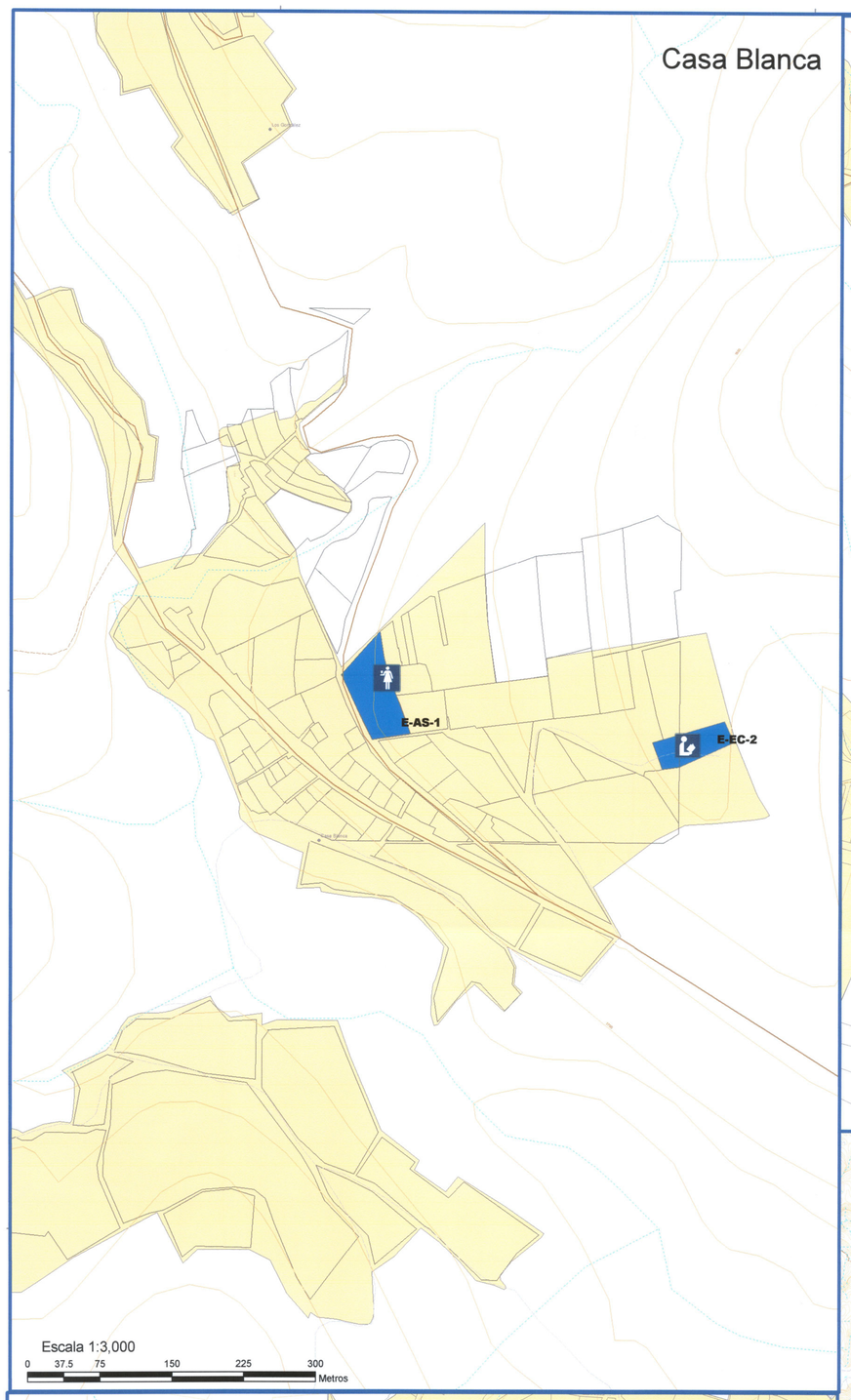

Escala 1:3,000
0 37.5 75 150 225 300 Metros

Tolimán

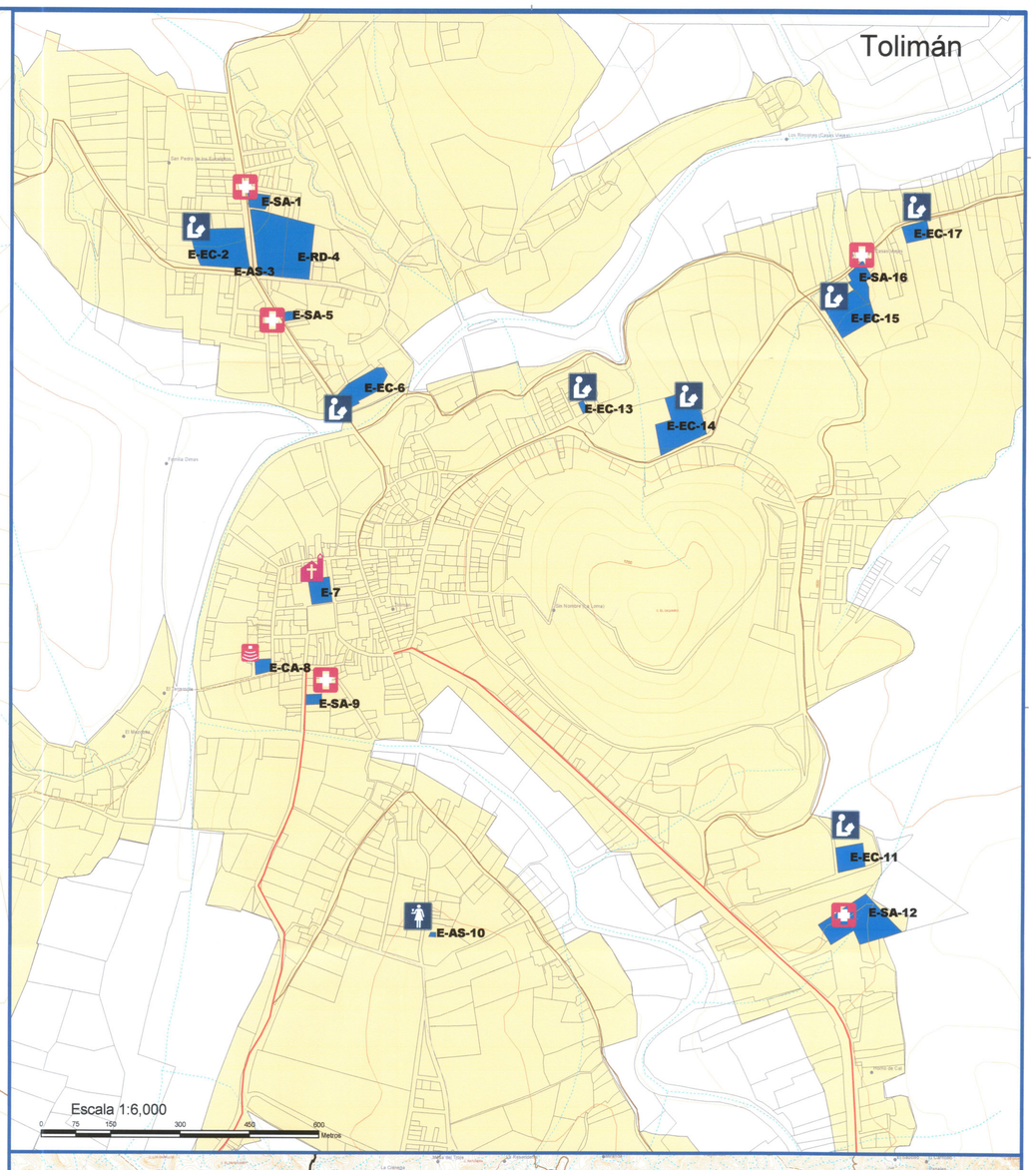

Escala 1:6,000
0 75 150 300 450 600 Metros

San Antonio de la Cal

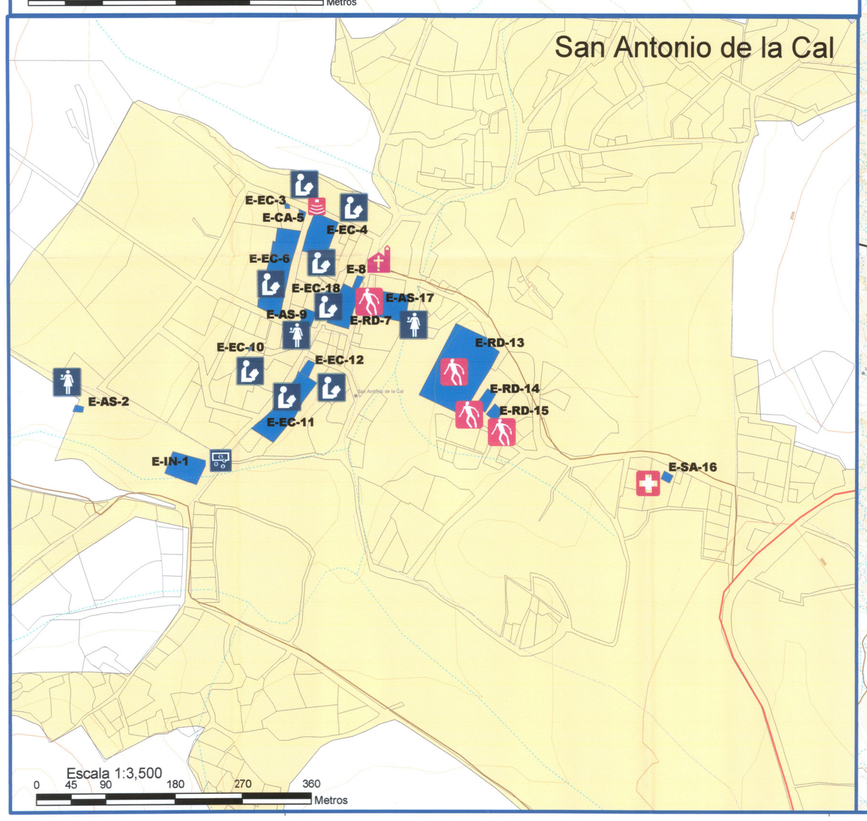

Escala 1:3,500
0 45 90 180 270 360 Metros

Tolimán

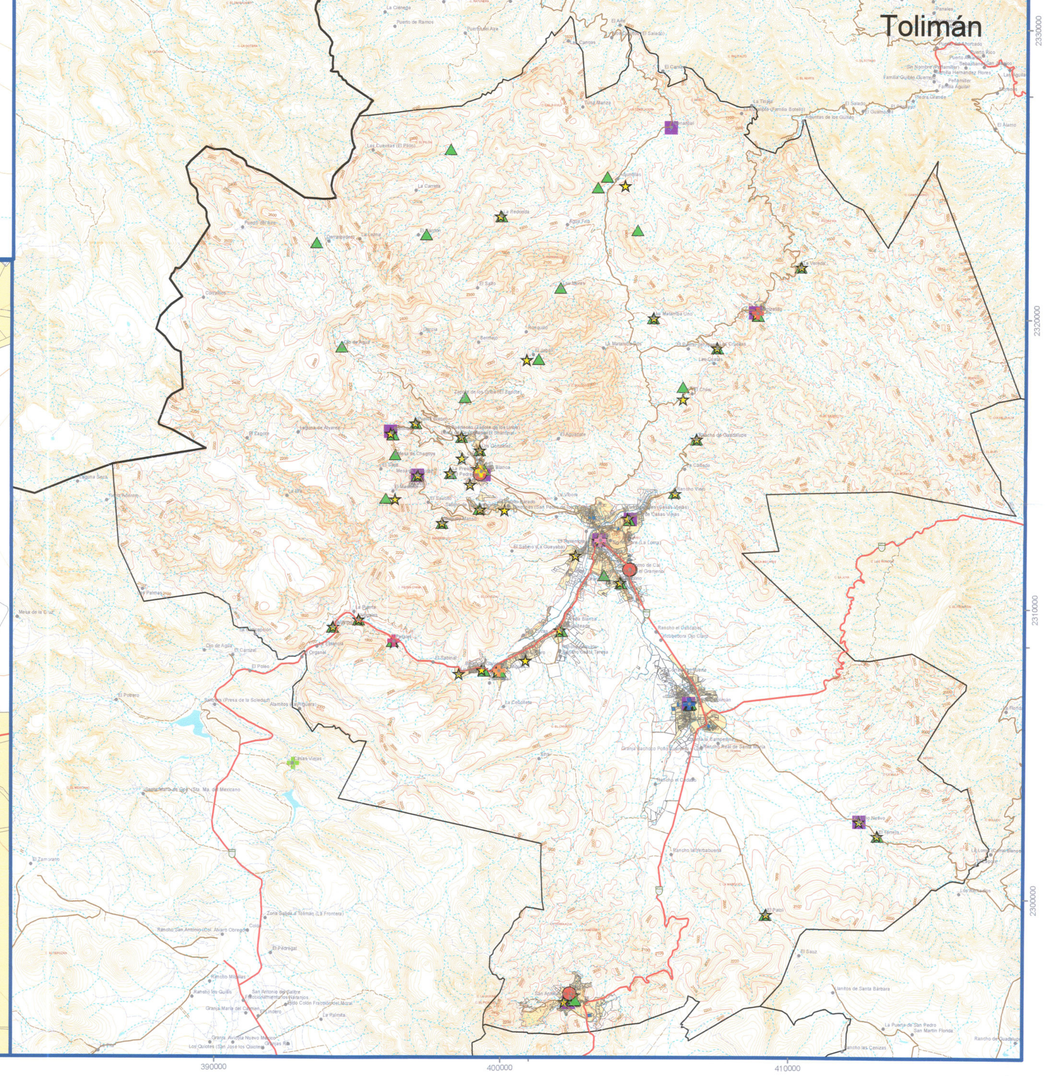

Poder Ejecutivo
Secretaría de Gobie.