PROGRAMA MUNICIPAL DE DESARROLLO URBANO TOLIMÁN

SIMBOLOGÍA

Aptitud urbana e industrial

Zonas aptas

Pendientes	0-5%
Edafología	Litosol (I) Redzina (E)
Geología	Lutita arenisca (lu-ar) Toba (T)
Uso de suelo	Matorral Chaparral Asentamiento humano

Zonas aptitud media

Pendientes	5-15%
Edafología	Feozem háplico Feozem calcárico Vertisol pélico
Geología	Brecha sedimentaria Caliza-lutita (cz-lu)
Uso de suelo	Pastizal inducido y cultivado Vegetación secundaria Agricultura de temporal perenne

Zona no apta

Pendientes	Más 15%
Edafología	Regosol calcárico
Geología	Rocas ígneas intrusitas ácidas Rocas ígneas extrusivas ácidas Rocas ígneas extrusivas intermedias Riolita Caliza-lutita (cz-lu) Caliza
Uso de suelo	Agricultura de riego Bosques

SIMBOLOGÍA BASE

- Zona de Estudio
- Límite Estatal
- Límite Municipal
- Traza Urbana
- Cuerpo de Agua
- Escurrimientos
- Curva de Nivel (cotas en m.s.n.m.)
- Carretera Estatal
- Pavimentada
- Terracería
- Brecha
- Vereda

PODER EJECUTIVO DEL ESTADO DE QUERÉTARO
SECRETARÍA DE DESARROLLO URBANO Y OBRAS PÚBLICAS

H. Ayuntamiento de Tolimán

LOCALIZACIÓN

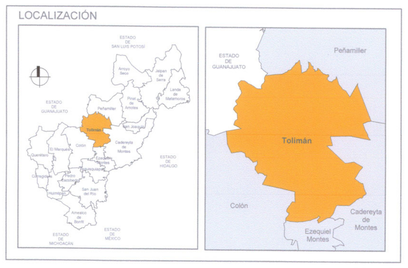

1.000 500 0 1.000 2.000 3.000 4.000 Metros

Escala 1:50,000

PLANO No.
D - 10

APTITUD TERRITORIAL. USO INDUSTRIAL Y PARA ASENTAMIENTO HUMANO

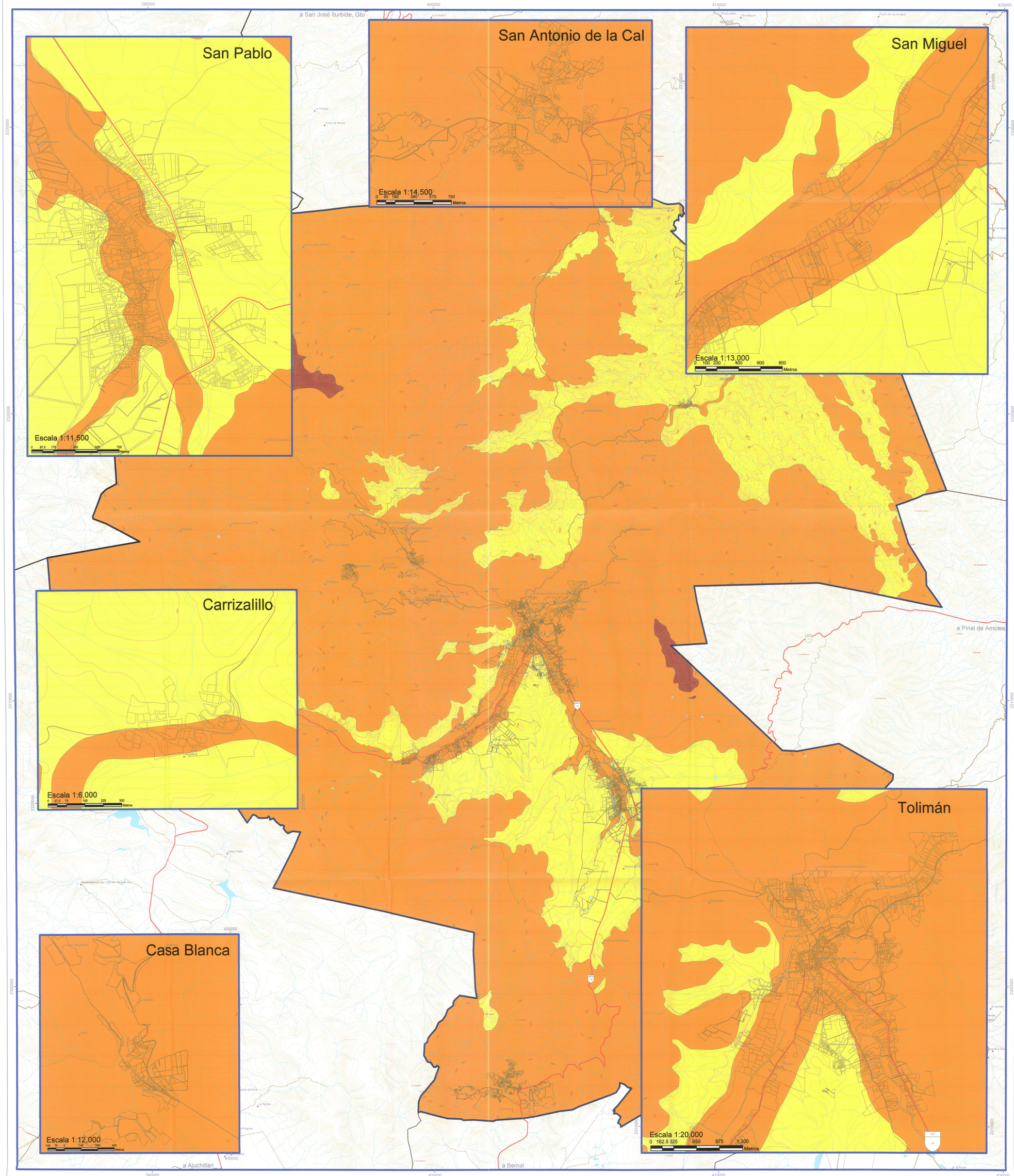

Poder Ejecutivo
Secretaría de Gobierno

29